

Lönesummaindex

2014, juni

Lönesumman ökade med en procent under april-juni jämfört med året innan

Enligt Statistikcentralens uppgifter var hela ekonomins lönesumma under april-juni 1,0 procent större än under motsvarande period året innan. Enbart i juni ökade lönesumman för hela ekonomin med en procent från året innan. Under april-juni för ett år sedan ökade lönesumman med 1,3 procent.

Förändring av lönesumman på årsnivå under perioden 04-06/2014 och 04-06/2013, % (TOL 2008)

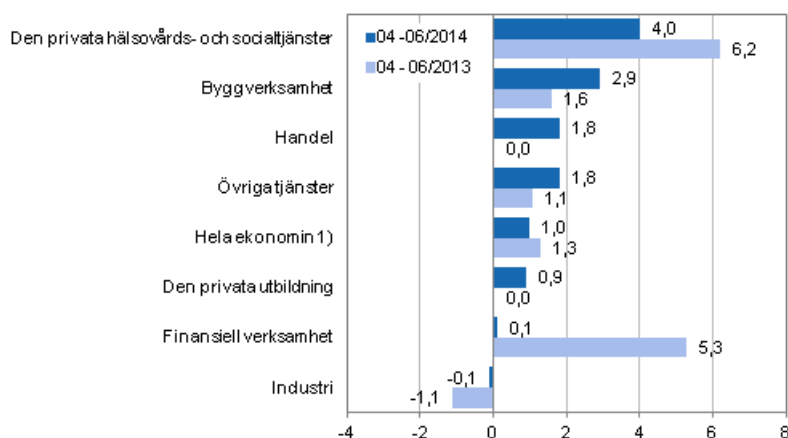

1) Hela ekonomin omfattar förutom lönesumman inom huvudnäringsgrenarna också lönesumman inom den offentliga sektorn

Årstförändring, %

Källa: Statistikcentralen

Under april-juni ökade lönesumman inom alla huvudnäringsgrenar med undantag av industrin, där lönesumman minskade med 0,1 procent från året innan. Snabbast var ökningen av lönesumman inom privata hälsovårds- och socialtjänster (4,0 %) och byggverksamhet (2,9 %).

Lönesumman ökade med 1,5 procent inom den privata sektorn under april-juni jämfört med året innan

Under april-juni var summan av lönerna som betalats inom den privata sektorn 1,5 procent större än under motsvarande period året innan. Lönesumman inom den offentliga sektorn minskade under den senaste tremånadersperioden med 0,6 procent från året innan. Enbart i juni ökade lönesumman inom den privata sektorn med 1,1 och minskade inom den offentliga sektorn med 0,1 procent från året innan. Under april-juni för ett år sedan ökade lönesumman inom den offentliga sektorn med 2,7 procent och inom den privata sektorn med 0,5 procent från året innan.

Förändring av lönesumman på årsnivå inom hela ekonomin samt inom den privata och offentliga sektorn under perioden 01-03/2014 och 01-03/2013, % (TOL 2008 och S 2012)

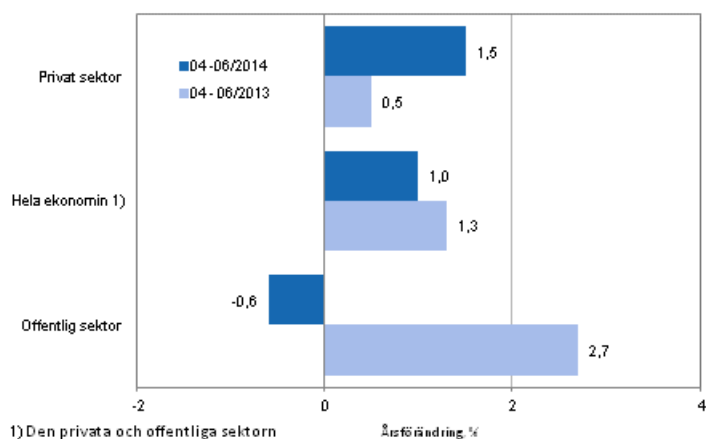

1) Den privata och offentliga sektorn täcker inte tillsammans hela ekonomin

Källa: Statistikcentralen

Lönesumman är summan av bruttolöner som betalats till arbetstagarna utan optioner. På lönesumman inverkar förändringar i sysselsättningen och i löntagarnas inkomstnivå.

Innehåll

Tabeller

Tabellbilagor

Tabellbilaga 1. Lönesummans årsförändring efter näringsgren och sektor, % (TOL 2008 och S 2012).....	4
--	---

Figurer

Figurbilagor

Figurbilaga 1. Lönesummans trender efter näringsgren (TOL 2008).....	5
--	---

Figurbilaga 2. Lönesummans trender efter sektor (S 2012).....	5
---	---

Revideringar i denna statistik.....	6
-------------------------------------	---

Tabellbilagor

Tabellbilaga 1. Lönesummans årsförändring efter näringsgren och sektor, % (TOL 2008 och S 2012)

	Tremånaders årsförändringar, % ¹⁾				Den senaste månadens
	07-09/2013	10-12/2013	01-03/2014	04-06/2014	årsförändring, % ¹⁾
A-X Hela ekonomin	1,3	0,9	0,2	1,0	1,0
B-E Total industri	-1,9	-1,5	-2,1	-0,1	-1,1
F Byggverksamhet	2,9	2,2	0,3	2,9	3,0
G Handel	1,9	0,6	1,2	1,8	1,7
HIJLMNRS Övriga tjänster totalt	2,0	1,5	0,7	1,8	2,1
K Finans- och försäkringsverksamhet	0,2	-0,5	-1,2	0,1	-2,1
P Utbildning, exkl. den offentliga sektorn	-0,2	-0,3	0,1	0,9	2,5
Q Hälsovårds- och socialtjänster, exkl. den offentliga sektorn	5,5	5,0	4,3	4,0	4,4
OPQ Offentlig sektor	2,1	1,5	0,2	-0,6	-0,1
Privat sektor	1,0	0,7	0,1	1,5	1,1

1) I årsförändringen jämförs värdena för referensperioden med värdena för motsvarande period året innan.

Figurbilagor

Figurbilaga 1. Lönesummans trender efter näringsgren (TOL 2008)

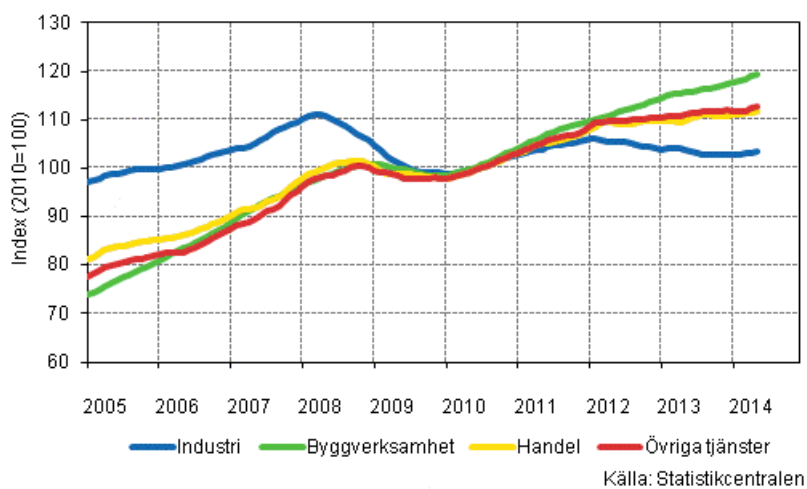

Figurbilaga 2. Lönesummans trender efter sektor (S 2012)

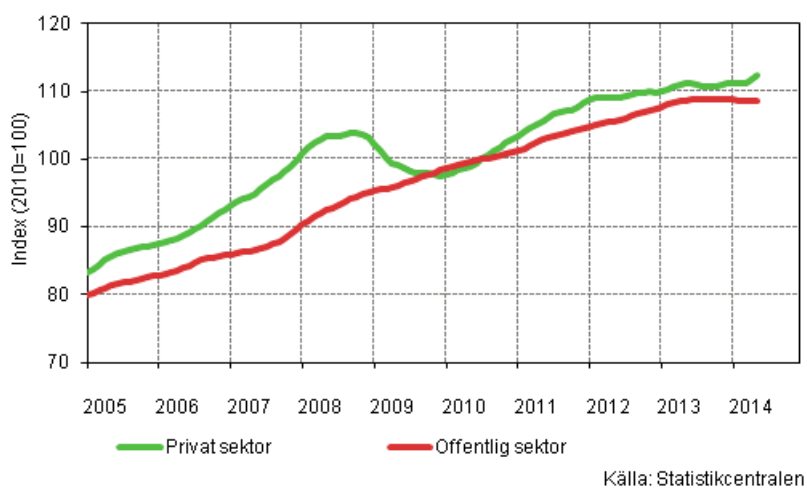

Revideringar i denna statistik

Uppgifterna i statistiken har reviderats enligt tabellen nedan. Mera information om revideringen finns i punkt 3 i kvalitetsbeskrivningen (på finska).

Revidering av årsförändringar av lönesumman inom huvudnäringsgrenar¹⁾

Näringsgren / referensperiod		Årsförändring, %		Revidering, procentenhet
		1:a offentliggörandet	Senaste offentliggörandet (2014-08-11)	
A-X Hela ekonomin	01/2014	3,3	2,4	-0,9
	02/2014	0,8	0,0	-0,8
	03/2014	-1,1	-1,6	-0,5
	04/2014	1,1	1,0	-0,1
	05/2014	0,9	0,9	0,0
B-E Total industri	01/2014	3,0	2,4	-0,6
	02/2014	-1,0	-1,5	-0,5
	03/2014	-5,7	-6,4	-0,7
	04/2014	-0,6	-0,7	-0,1
	05/2014	1,7	1,6	-0,1
F Byggverksamhet	01/2014	9,8	6,9	-2,9
	02/2014	2,8	0,2	-2,6
	03/2014	-3,9	-5,5	-1,6
	04/2014	5,8	5,1	-0,7
	05/2014	0,9	0,8	-0,1
G Handel	01/2014	2,0	1,3	-0,7
	02/2014	1,8	1,0	-0,8
	03/2014	1,7	1,2	-0,5
	04/2014	1,8	2,1	0,3
	05/2014	1,4	1,6	0,2
HIJLMNRS Övriga tjänster totalt	01/2014	4,1	2,8	-1,3
	02/2014	0,7	0,0	-0,7
	03/2014	-0,3	-0,6	-0,3
	04/2014	2,5	2,4	-0,1
	05/2014	0,8	0,8	0,0
K Finans- och försäkringsverksamhet	01/2014	-2,0	-2,2	-0,2
	02/2014	-0,1	-0,4	-0,3
	03/2014	-2,1	-1,0	1,1
	04/2014	1,9	2,0	0,1
	05/2014	-0,3	0,6	0,9
P Utbildning, exkl. den offentliga sektorn	01/2014	0,2	-0,4	-0,6
	02/2014	1,1	0,5	-0,6
	03/2014	0,5	0,1	-0,4
	04/2014	-0,1	-0,1	0,0
	05/2014	0,1	0,1	0,0
Q Hälsovårds- och socialtjänster, exkl. den offentliga sektorn	01/2014	6,4	5,5	-0,9
	02/2014	3,8	2,9	-0,9
	03/2014	4,7	4,4	-0,3
	04/2014	1,8	2,0	0,2
	05/2014	4,8	5,4	0,6

Näringsgren / referensperiod		Årsförändring, %		Revidering, procentenhet
		1:a offentliggörandet	Senaste offentliggörandet (2014-08-11)	
OPQ Offentlig sektor	01/2014	1,3	1,3	0,0
	02/2014	0,1	-0,1	-0,2
	03/2014	-0,5	-0,6	-0,1
	04/2014	-1,0	-1,0	0,0
	05/2014	-0,5	-0,8	-0,3
Privat sektor	01/2014	4,3	3,3	-1,0
	02/2014	1,0	0,0	-1,0
	03/2014	-2,0	-2,6	-0,6
	04/2014	2,1	1,9	-0,2
	05/2014	1,5	1,5	0,0

1) 1:a offentliggörande avses tidpunkten då uppgiften publicerades första gången. En revidering beskriver skillnaden mellan procentuella årsförändringar i den första och den senaste publiceringen.

Revidering av långsiktiga årsförändringar av lönesumman inom huvudnäringsgrenar

Näringsgren	År	Genomsnitt ¹⁾	Genomsnittet av de absoluta värdena ²⁾
Hela ekonomin (A-X)	2010	-0,7	0,7
	2011	-0,7	0,7
	2012	-0,7	0,7
Industri (BCDE)	2010	-0,3	0,3
	2011	-0,1	0,2
	2012	-0,4	0,4
Byggverksamhet (F)	2010	-1,8	1,8
	2011	-1,9	1,9
	2012	-1,7	1,8
Handel (G)	2010	-1,0	1,0
	2011	-0,9	0,9
	2012	-0,8	0,8
Övriga tjänster (HIJLMNRS)	2010	-0,9	0,9
	2011	-1,0	1,0
	2012	-0,8	0,8
Finans- och försäkringsverksamhet (K)	2010	-0,7	0,7
	2011	-0,8	0,8
	2012	-0,7	0,9
Offentlig sektor (OPQ)	2010	0,0	0,2
	2011	-0,1	0,2
	2012	0,1	0,2
Utbildning (P) exkl. den offentliga sektorn	2010	-0,8	0,8
	2011	-0,1	0,3
	2012	-0,1	0,4
Hälsovårds- och socialtjänster (Q) exkl. den offentliga sektorn	2010	-0,9	0,9
	2011	-0,6	0,6
	2012	-0,8	0,8

1) Genomsnittet av de uppgifter som reviderats mellan den första och den sjunde publiceringsgången under statistikåret.

2) Genomsnittet av de absoluta värdena på skillnaderna mellan den första och den sjunde publiceringsgången.

Suomen virallinen tilasto
Finlands officiella statistik
Official Statistics of Finland

Löner och arbetskraftskostnader 2014

Förfrågningar

Godfrey Lowndes 029 551 3423
Ansvarig statistikdirektör:
Hannele Orjala
palvelut.suhdanne@stat.fi
www.stat.fi
Källa: Lönesummaindex, Statistikcentralen