

Omsättningsindex för byggverksamhet

2021, juni

Preliminär data: Byggföretagens omsättning ökade i juni

Enligt Statistikcentralens preliminära uppgifter ökade byggföretagens arbetsdagskorrigerade omsättningen i juni 2021 med 6,8 procent jämfört med juni 2020.

Årsförändring av arbetsdagskorrigerad omsättning inom byggverksamhet, % (TOL 2008)

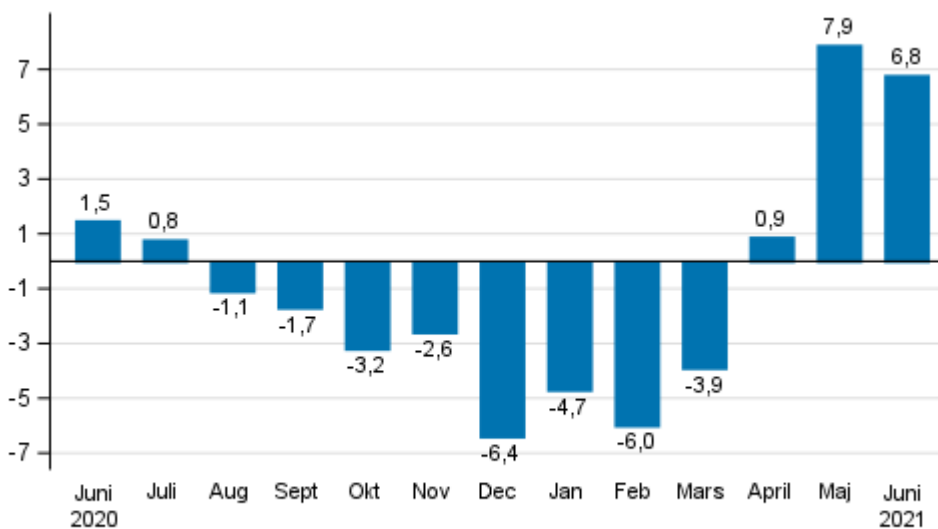

Källa: Statistikcentralen

Beräkningen av omsättningsindexen för byggverksamhet baserar sig på Skatteförvaltningens material över skatter som betalas på eget initiativ, som kompletteras med Statistikcentralens försäljningsenkät. På grund av faktureringspraxis kan det också finnas stora variationer i byggföretagens månatliga omsättning. Slutfakturan för stora projekt kan synas som försäljning för en månad, även om man arbetat för projektet i flera månader eller år.

Arbetsdagskorrigeringen beaktar de faktorer som beror på variationen i antalet vardagar. Detta innebär att man beaktat månadslängder, olika veckodagar och helgdagar. Från en säsongrensad serie har man dessutom eliminerat säsongvariationen, vilket gör att det är meningsfullt att också jämföra två successiva månadsobservationer.

Den senaste månadens uppgifter preliminära och de publiceras med en månads eftersläpning. Uppgifterna kan revideras betydligt under kommande månader.

Innehåll

Tabeller

Tabellbilagor

Tabellbilaga 1. Årsförändring av arbetsdagskorrigerad omsättning, % (TOL 2008).....	4
---	---

Figurer

Figurbilagor

Figurbilaga 1. Omsättning av byggverksamhet, trend serie.....	5
---	---

Tabellbilagor

Tabellbilaga 1. Årsförändring av arbetsdagskorrigerad omsättning, % (TOL 2008)

	Tremånaders årsförändringar, % ¹⁾				Kumulativ årsförändring, % ¹⁾	Den senaste månadens årsförändring, % ¹⁾
	07-09/2020	10-12/2020	01-03/2021	04-06/2021	01-06/2021	06/2021
F Byggverksamhet	-0,7	-4,1	-4,8	5,3	0,7	6,8

1) I årsförändringen jämförs värdena för referensperioden med värdena för motsvarande period året innan.

Figurbilagor

Figurbilaga 1. Omsättning av byggverksamhet, trend serie

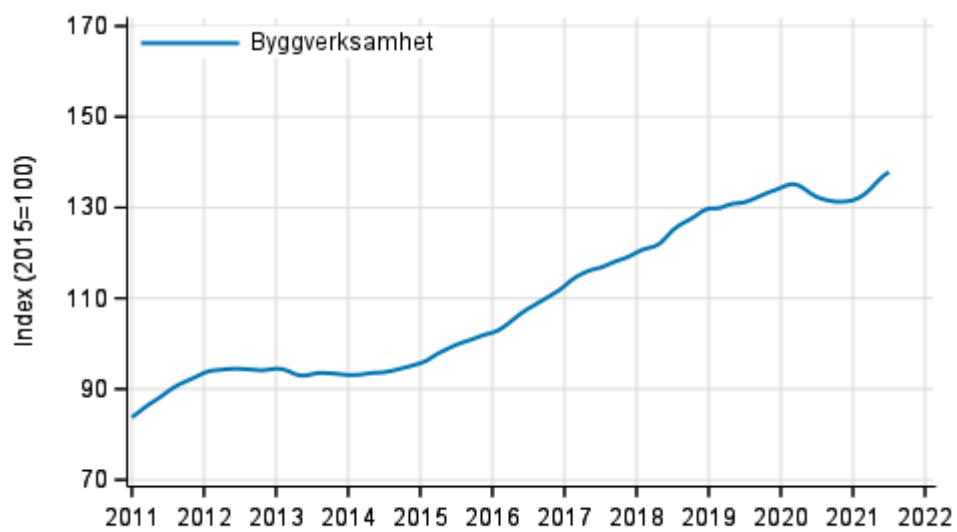

Källa: Statistikcentralen

Förfrågningar

Lauri Pullinen 029 551 3043

Heli Suonio 029 551 2481

Ansvarig avdelningschef:

Katri Kaaja

rakennus.suhdanne@stat.fi

www.stat.fi

Källa: Omsättningsindex för byggverksamhet, Statistikcentralen